МИНИСТЕРСТВО СОЦИАЛЬНОЙ ПОЛИТИКИ
КРАСНОЯРСКОГО КРАЯ

О реализации государственного социального заказа на оказание государственных услуг в сфере социального обслуживания в Красноярском крае

МИНИСТЕРСТВО
СОЦИАЛЬНОЙ ПОЛИТИКИ
КРАСНОЯРСКОГО КРАЯ

Федеральный закон от 13.07.2020 № 189-ФЗ "О государственном (муниципальном) социальном заказе на оказание государственных (муниципальных) услуг в социальной сфере» реализуется:

✓ **в отношении отдельных направлений деятельности (6 направлений):**
(статья 28 Федерального закона)

- ***социальное обслуживание (за исключением услуг в сфере социального обслуживания в стационарной форме);***
- *санаторно-курортное лечение (за исключением услуг, предоставляемых в рамках государственной социальной помощи);*
- *оказание паллиативной медицинской помощи;*
- *создание благоприятных условий для развития туристской индустрии;*
- *спортивная подготовка;*
- *содействие занятости населения*

на территориях субъектов РФ, включенных в перечень:
(распоряжение Правительства РФ от 07.10.2020 N 2579-р)

- *Республика Адыгея*
- *Республика Башкортостан*
- *Республика Карелия*
- *Республика Саха (Якутия)*
- *Чувашская Республика*
- *Алтайский край*
- *Камчатский край*
- ***Красноярский край***
- *Пермский край*
- *Приморский край*
- *Ставропольский край*
- *Белгородская область*
- *Вологодская область*
- *Воронежская область*
- *Калининградская область*
- *Костромская область*
- *Курская область*
- *Ленинградская область*
- *Московская область*
- *Новгородская область*
- *Новосибирская область*
- *Оренбургская область*
- *Псковская область*
- *Самарская область*
- *Саратовская область*
- *Сахалинская область*
- *Тюменская область*
- Ульяновская *область*
- *Челябинская область*
- *Ярославская область*
- *Город Санкт-Петербург*
- *Ханты-Мансийский автономный округ - Югра*
- *Ямало-Ненецкий автономный округ*

В течение 2021года необходимая для реализации социального заказа с сфере социального обслуживания в Красноярском крае нормативная правовая база утверждена.

МИНИСТЕРСТВО
СОЦИАЛЬНОЙ ПОЛИТИКИ
КРАСНОЯРСКОГО КРАЯ

Механизм вступления заинтересованных лиц в реализацию социального заказа в сфере социального обслуживания (этапы)

1. Вхождение в Реестр поставщиков социальных услуг

2. Вхождение в Реестр исполнителей государственных услуг

3. Заключение с гражданами, признанными нуждающимися в социальном обслуживании, договоров о предоставлении социальных услуг (на основании ИППСУ/социального сертификата)

4. Оказание социальных услуг и внесение информации об оказанных услугах в Регистр получателей социальный услуг ГМИС «Адресная социальная помощь»

5. Заключение соглашения с КГКУ «Управление социальной защиты населения» и получение возмещения затрат, связанных с оказанием государственных услуг в социальной сфере в соответствии с ИППСУ/социальным сертификатом

Государственный социальный

https://szn24.ru/page/podpunkt-socobsluzhivaniya-1

Яндекс Маркет Яндекс

Другие зак

Министерство социальной политики Красноярского Края

Семьям с детьми Ветеранам Инвалидам Online сервисы

ГЛАВНАЯ МИНИСТЕРСТВО ДЕЯТЕЛЬНОСТЬ ДОКУМЕНТЫ ПРЕСС-ЦЕНТР КОНТАКТЫ

версия для слабовидящих

единый справочный телефон 8-800-6-000-000

главная • деятельность • социальное обслуживание населения

Государственный социальный заказ

- Деятельность
- Государственные услуги
- Социальная поддержка населения
- Государственная программа
- Подведомственные учреждения
- Исполнение поручений Президента РФ
- Социальное обслуживание населения
- Государственный социальный заказ
- Документы для получения социальных услуг
- Перечень профессиональных

Нормативные правовые акты

Государственный социальный заказ в сфере социального обслуживания

Механизм возмещения затрат, связанных с оказанием государственных услуг в социальной сфере в соответствии с социальным сертификатом на получение государственной услуги в социальной сфере

Механизм вступления заинтересованных лиц в реализацию государственного заказа в сфере социального обслуживания

(этапы)

Базовые законы, регулирующие осуществление государственного заказа в сфере социального обслуживания

Федеральный закон от 13.07.2020 № 189-ФЗ «О государственном (муниципальном) социальном заказе на оказание государственных (муниципальных) услуг в социальной сфере»;

Федеральный закон от 28.12.2013 № 442-ФЗ «Об основах социального обслуживания граждан в Российской Федерации».

Обязательное условие вступления!

Наличие регистрации в качестве юридического (независимо от его организационно-правовой формы (АНО, СОНКО, ООО, ИП и др.) или индивидуального предпринимателя

Государственный социальный

https://szn24.ru/page/podpunkt-socobsluzhivaniya-1

Яндекс Маркет Яндекс

Другие закл

Министерство социальной политики Красноярского Края

Семьям с детьми Ветеранам Инвалидам Online сервисы

ГЛАВНАЯ МИНИСТЕРСТВО ДЕЯТЕЛЬНОСТЬ ДОКУМЕНТЫ ПРЕСС-ЦЕНТР КОНТАКТЫ

версия для слабовидящих

единый справочный телефон 8-800-6-000-000

главная • деятельность • социальное обслуживание населения

Государственный социальный заказ

- Деятельность
- Государственные услуги
- Социальная поддержка населения
- Государственная программа
- Подведомственные учреждения
- Исполнение поручений Президента РФ
- Социальное обслуживание населения
- Государственный социальный заказ
- Документы для получения социальных услуг
- Перечень профессиональных

Нормативные правовые акты

Государственный социальный заказ в сфере социального обслуживания

Механизм возмещения затрат, связанных с оказанием государственных услуг в социальной сфере в соответствии с социальным сертификатом на получение государственной услуги в социальной сфере

Механизм возмещения затрат, связанных с оказанием государственных услуг в социальной сфере в соответствии с социальным сертификатом на получение государственной услуги в социальной сфере

Базовый нормативный правовой акт:

Постановление Правительства Красноярского края от 24.08.2021 № 577-п «Об утверждении Порядка предоставления субсидий из краевого бюджета юридическим лицам (за исключением государственных учреждений), индивидуальным предпринимателям, осуществляющим социальное обслуживание, на оплату соглашений о возмещении затрат, связанных

с оказанием государственных услуг в социальной сфере в соответствии с социальным

Социальное обслуживание граждан

Реестр поставщиков социальных услуг: 189 организаций и ИП

119 краевых государственный организаций

< 50%

71 негосударственных организации и ИП

Реестр исполнителей гос. услуг: 96 организаций и ИП

(58 КЦСОН и **38** АНО, ИП и др.**)**

с 29 негосударственными исполнителями заключены соглашения о возмещении затрат

Социальным обслуживанием в крае охвачено 190 тысяч человек, в том числе на дому более 30 тыс. человек

Официальный сайт министерства социальной политики Красноярского края https://szn24.ru

Государственный социальный заказ на оказание гос. услуг в сфере социального обслуживания на 2021-2023 год

№	Наименование государственной услуги	Условия оказания гос. услуги	Значение показателя, характеризующего объем оказания государственной услуги (количество получателей социальных слуг)				
			2021		2022		2023
			План	Факт	План	Факт	План
2.	Предоставление социального обслуживания в форме на дому	Очно платно; очно бесплатно.	3 000	2 203	4 406	10 645	12 500

Социальное обслуживание граждан

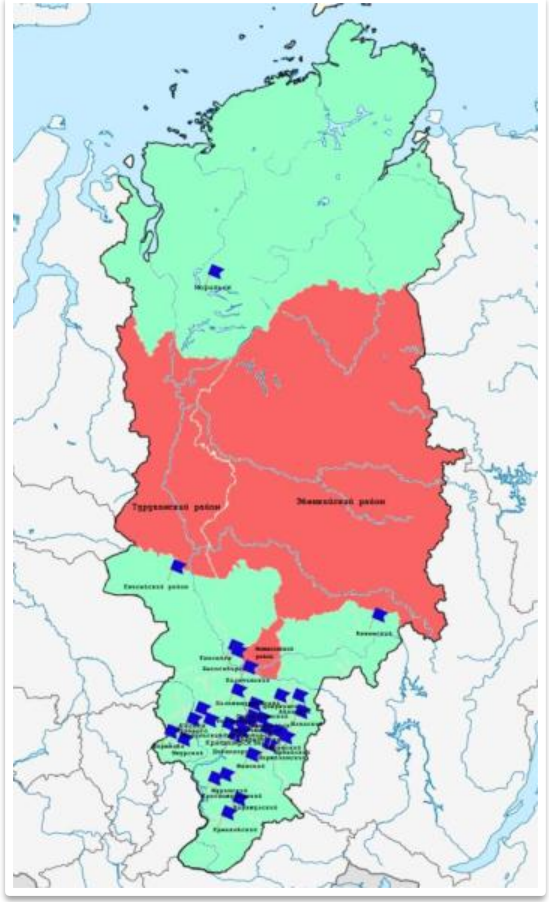

- более 2-х поставщиков социальных услуг

- отсутствуют поставщики социальных услуг (Мотыгинский район, Эвенкийский район, Туруханский район)

МИНИСТЕРСТВО
СОЦИАЛЬНОЙ ПОЛИТИКИ
КРАСНОЯРСКОГО КРАЯ

Социальное обслуживание граждан

№ п/п	Наименование территории	Наименование поставщика	Количество обслуженных граждан за январь 2023	Количество обслуживаемых граждан в КГБУ СО «КЦСОН»
1	**Балахтинский р-н**	АНО КСЦОН «Тепло рук»	26	364
2	**Березовский р-н**	Фонд поддержки социально-экономического развития, спорта, туризма и культуры «РОСТ»	46	166
3	**Большемуртинский р-н**	АНО «Красноярский центр социального обслуживания населения»	76	549
4	**Емельяновский р-н, п.Кедровый**	АНО «КЦСОН «Снегири»	145	193
5	**Манский р-н**	Фонд поддержки социально-экономического развития, спорта, туризма и культуры «РОСТ»	49	280
6	**Сухобузимский р-н**	ООО «Комплексный центр социального обслуживания населения»	95	130
7	**г. Сосновоборск**	Фонд поддержки социально-экономического развития, спорта, туризма и культуры «РОСТ»	39	105
8	**г. Дивногорск**	АНО «КЦСОН «Снегири»	123	210
9	**г. Железногорск**	ИП Седлецкая М.И., АНО «Центр паллиативной помощи - хоспис им. Василия и Зои Стародубцевых», ООО «Социальная служба помощник» *(не обслуживают)*	0	580
10	**г. Красноярск**	ООО «Комплексный центр социального обслуживания населения»	550	4370
		АНО «КЦСОН «Снегири»	310	
		ИП Седлецкая М.И.	14	
		ООО «Комплексный центр социального обслуживания населения»	76	
		ИП Митяшин П.И.	3	
		АНО КЦПСУ «Красноярье»	76	
		Фонд поддержки социально-экономического развития, спорта, туризма и культуры «РОСТ»	106	
		ИТОГО	**1734**	

Контроль за оказанием государственных (муниципальных) услуг в социальной сфере

План проверок на 2022 год	
Автономная некоммерческая организация комплексный центр социального обслуживания населения «Лидер»;	Автономная некоммерческая организация «Комплексный центр социального обслуживания населения «Снегири».

План проверок на 2023 год	
Автономная некоммерческая организация Краевой центр предоставления социальных услуг «Красноярье»;	Индивидуальный предприниматель Седлецкая М.И.;
Общество с ограниченной ответственностью «Комплексный центр социального обслуживания населения»;	Региональная общественная организация Красноярского края по защите прав и интересов граждан и оказанию альтернативных социальных услуг «Спиридоновский».

Спасибо за внимание!